



**Klinikum
Bremerhaven**

Reinkenheide
gGmbH

- » **GESUNDHEIT**
- » **KOMPETENZ**
- » **INNOVATION**

KURSPROGRAMM

BILDUNG IM
GESUNDHEITSWESEN

2022

VERSION 1.0/ 16.12.2021



IN KOOPERATION MIT

perfectplace
raum für kompetenzen



» KONTAKT

IHR PERSÖNLICHER KONTAKT ZU PERFECTPLACE

Sie erreichen uns werktags von 9 bis 15 Uhr unter:

Tel: 0421-22 29 3810 und 0421-22 29 3811

Fax 0421-878 253 26

E-Mail service@perfect-place.de

perfectplace Bildungsmanagement GbR
Waller Ring 4
28219 Bremen

IHR KONTAKT IM KLINIKUM BREMERHAVEN

JARA HINTKE

E-Mail [bildungsmangement@klinikum-bremerhaven.de](mailto:bildungsmanagement@klinikum-bremerhaven.de)

Tel: 0471 - 299 2411

Klinikum Bremerhaven Reinkenheide gGmbH
Postbrookstraße 103
27574 Bremerhaven

WILLKOMMEN

Liebe Mitarbeitende und Führungskräfte,

vor Ihnen liegt das neue Fortbildungsangebot des Klinikums Bremerhaven Reinkenheide für das Bildungsjahr 2022. Es ist das Ergebnis vieler engagierter Unterstützer:innen, bei denen wir uns an dieser Stelle ganz herzlich bedanken möchten.

Neben den bekannten Pflichtfortbildungen finden Sie sehr viele neue Angebote, aber auch bewährte Fortbildungsinhalte. Dies umfasst interdisziplinäre Themen aus dem Bereich Gesundheit und Kommunikation sowie praktische Gesundheitsförderungsangebote. Ein besonderes Augenmerk legen wir dieses Jahr auf neue, spannende Kursangebote im Bereich der Führungskompetenz.

Wir möchten Sie herzlich zu den Fortbildungsveranstaltungen einladen und wünschen uns für alle gute Erfahrungen und Fortbildungserlebnisse. Ideen und Vorschläge für weitere Themen nehmen wir gern entgegen. Wir freuen uns auf Ihre Rückmeldungen!



Jara Hintke
*Bildungsmanagement
am KBR*



Dr. Jaqueline Bomball
*Bildungsleitung
perfectplace*



» INHALT

Willkommen	2
Unsere Räumlichkeiten	5
So melden Sie sich an	6
Neu: Pflichtfobis im HOME-Learning	7
Ihr Lernort	8

KLINIKINTERNE PFLICHTFORTBILDUNGEN

Anästhesie	■	10
Arbeits- und Gesundheitsschutz	■	13
Brandschutz	■	14
Radiologie und Apotheke	■	15
Medizin- und Informationstechnik	■	16

HYGIENE-
PFLICHTFORTBILDUNGEN ■ 17

IT- UND EDV-KOMPETENZ ■ 19

MEDIZIN UND PFLEGE

Praxisanleitung ■ 21

Medizin und Pflege ■ 23

Kinästhetik ■ 29

Diabetes ■ 30

Demenz ■ 31

Palliative Care ■ 32

FACHÜBERGREIFENDE THEMEN

Magnet4Europe: Was? Wie? Warum? ■ 34

Transformationale Führung ■ 35

Mentor.innen-Konzept ■ 37

Kommunikation und Persönlichkeit ■ 38

Betriebliche Gesundheitsförderung ■ 40

Interkulturelles ■ 42

Kooperationspartner perfectplace 44

AGB 45

» UNSERE RÄUMLICHKEITEN

2017 HABEN UNSERE KONFERENZRÄUME NEUE BEZEICHNUNGEN ERHALTEN. FÜR ALLE, DIE DAMIT NOCH NICHT SO VERTRAUT SIND, HIER NOCH EINMAL ZUR ERINNERUNG:

Konferenzraum ZARR
Großer Konferenzraum
Hallenkonferenzraum
Kleiner Konferenzraum
Konferenzraum 3031

» Konferenzraum Norderney
» Konferenzraum Borkum
» Konferenzraum Juist
» Konferenzraum Wangerooge
» Konferenzraum Spiekeroog



» SO MELDEN SIE SICH AN

SIE HABEN VERSCHIEDENE MÖGLICHKEITEN SICH ANZUMELDEN:

telefonisch bei perfectplace

Jessica Gast oder Dr. Michael Richter

» 0421-22 29 3810

Daniela Meier

» 0421-22 29 3811

per E-Mail an

» service@perfect-place.de

oder per Fax an

» 0421-878 253 26

oder per Post an

» perfectplace Bildungsmanagement GbR

Waller Ring 4, 28219 Bremen

oder auch ganz einfach über das » Anmeldeformular im Web auf
perfect-place.de.

Als Stationsleitung/ Führungskraft können Sie Ihre Mitarbeiter auch über
den » PEWES-Managerzugang eintragen.

NACH DER ANMELDUNG

Hat Ihre Anmeldung uns erreicht, erhalten Sie oder Ihre Stationsleitung
(je nachdem WER angemeldet hat) die Auftragsbestätigung.

Bei Erstanmeldung bekommen Sie dann von uns Ihren Zugang zur
Online-Bildungsmanagementsoftware PEWES. Dieser steht Ihnen
kostenfrei zur Verfügung und ermöglicht Ihnen eine vollkommen flexible
Gestaltung Ihrer Bildungsaktivitäten bei perfectplace. Notwendig dafür
ist lediglich Ihr Name und Ihre E-Mail-Adresse.

Wir freuen uns auf Ihre Anmeldungen!

» NEU: PFLICHTFOBIS IM HOME-LEARNING

NEU

EINIGE PFLICHTFORTBILDUNGEN KÖNNEN SEIT DIESEM JAHR ONLINE ABSOLVIERT WERDEN.

SO FUNKTIONIERT DER ZUGANG:

Die Bildungsmanagementsoftware PEWES ermöglicht Weiterbildungsteilnehmer:innen einen ständigen Überblick ihrer Bildungsleistung und bietet eine Vielzahl intelligenter Features für komfortables Fortbilden. Dafür loggen sich die Teilnehmer:innen mit Ihrer Mailadresse und ihrem Passwort in Ihren persönlichen Online-Bildungsbereich ein.

Um PEWES einmalig, also ohne E-Mailverifizierung, zu nutzen, benötigen Sie einen Code, den wir Ihnen oder Ihrer verantwortlichen Leitungskraft übergeben haben. Da wir einen strengen Datenschutz ernst nehmen, ermöglicht dieses Passwort nur einen einmaligen Login, der Ihnen den Zugang zu PEWES ab Aktivierung 24 Stunden gewährt. So gewährleisten wir für Sie wiederholtes Einloggen, falls das Programm versehentlich geschlossen wird oder man einfach eine Pause benötigt.

DAUERHAFTE AKTIVIERUNG IHRES ZUGANGS ODER NICHT – SIE ENTSCHIEDEN

Nachdem Sie sich mit dem Einmalpasswort eingeloggt haben, erhalten Sie die Möglichkeit, Ihren Zugang dauerhaft zu aktivieren. Hierfür benötigen wir von Ihnen eine gültige E-Mailadresse sowie Ihr gewünschtes Login. Das kann Ihre E-Mailadresse sein, aber auch jedes andere Wort.

DAUERHAFTER ZUGANG

Sollten Sie sich für einen dauerhaften Zugang entschieden haben, tragen Sie nun Ihre E-Mailadresse und Ihren gewünschten Login (kann auch Ihre E-Mailadresse sein!) ein und speichern die Änderung. Wichtig: Wenn Sie sich beim nächsten Mal mit diesem Login einloggen wollen, müssen Sie vorher auf den Button **Passwort vergessen** klicken. PEWES sendet erst dann ein konstantes Passwort an Ihre E-Mailadresse!

IHRE LERNPLATTFORM

Ob nun permanenter oder einmaliger Zugang: Nach dem erfolgreichen Login kann es endlich losgehen! Auf der Startseite finden Sie links unten einen Kasten mit Ihrem gebuchten HOME Learning Paket. Ein Klick auf den blauen Button startet die Lerneinheit.

» IHR LERNORT

Unsere Kurse finden in den Räumen
des Klinikum Bremerhaven Reinkenheide statt:

Postbrookstraße 103
27574 Bremerhaven

Aus der Innenstadt (mit dem Auto)

» „Columbusstr.“ über „Kennedybrücke“ zur „Georgstr.“ über „An der Mühle“ zur „Schiffdorfer Chaussee“ und der Beschilderung zum Klinikum Bremerhaven Reinkenheide folgen.

Aus der Innenstadt (mit dem Bus)

» mit der Linie 507 oder 508 ab Hauptbahnhof Bremerhaven.

Aus der Umgebung

» Aus Bremen kommend die BAB 27 Abfahrt (8) Schiffdorf verlassen.
Fahren Sie rechts und an der nächsten Ampel links in die „Carsten-Lücken-Str.“ An der nächsten Ampel fahren Sie bitte rechts auf die „Schiffdorfer Chaussee“ und folgen der Beschilderung zum Klinikum Bremerhaven Reinkenheide.





» PFLICHT- FORTBILDUNGEN



BITTE BEACHTEN

Diese Kursangebote richten sich ausschließlich an Mitarbeitende des Klinikums Bremerhaven Reinkenheide!



» ANÄSTHESIE

PF001 Reanimation nach ECR 2015

Zielgruppe:

Ärztlicher Bereich, Pflegebereich und Funktionsbereich (Teilnahme alle 2 Jahre)

In diesen Veranstaltungen werden die wissenschaftlich basierten Richtlinien, European Resuscitation Council (ERC) 2010 - 2015, vermittelt, in praktischen Übungen demonstriert und umgesetzt

Referenten-Team:

Herr Lücke, Herr Kaste, Herr Lang, Herr Thiele, Frau Radke, Herr Hoefl und Herr Metzendorf - jeweils drei dieser Referenten.innen führen die Kurse durch

Anmeldung und weitere Informationen zu den Angeboten erhalten Sie telefonisch bei perfectplace

**Daniela Meier
0421-22 29 3811**

**Jessica Gast
0421-22 29 3810**

Termine und Ort

*Do., 13.01.2022, 15:00 - 17:00 Uhr
Konferenzraum Norderney*

*Di., 25.01.2022, 15:00 - 17:00 Uhr
Konferenzraum Norderney*

*Do., 10.02.2022, 15:00 - 17:00 Uhr
Konferenzraum Norderney*

*Di., 22.02.2022, 15:00 - 17:00 Uhr
Konferenzraum Norderney*

*Di., 22.03.2022, 15:00 - 17:00 Uhr
Konferenzraum Norderney*

*Do., 24.03.2022, 10:00 - 12:00 Uhr
Konferenzraum Norderney*

*Di., 12.04.2022, 15:00 - 17:00 Uhr
Konferenzraum Norderney*

*Di., 26.04.2022, 15:00 - 17:00 Uhr
Konferenzraum Norderney*

*Do., 12.05.2022, 15:00 - 17:00 Uhr
Konferenzraum Norderney*

*Di., 24.05.2022, 15:00 - 17:00 Uhr
Konferenzraum Norderney*

*Do., 09.06.2022, 10:00 - 12:00 Uhr
Konferenzraum Norderney*

*Di., 28.06.2022, 15:00 - 17:00 Uhr
Konferenzraum Norderney*

*Do., 14.07.2022, 15:00 - 17:00 Uhr
Konferenzraum Norderney*

*Di., 26.07.2022, 15:00 - 17:00 Uhr
Konferenzraum Norderney*

*Do., 11.08.2022, 15:00 - 17:00 Uhr
Konferenzraum Norderney*

» ANÄSTHESIE



*Di., 30.08.2022, 15:00 - 17:00 Uhr
Konferenzraum Norderney*

*Do., 10.11.2022, 15:00 - 17:00 Uhr
Konferenzraum Norderney*

*Do., 15.09.2022, 10:00 - 12:00 Uhr
Konferenzraum Norderney*

*Di., 22.11.2022, 15:00 - 17:00 Uhr
Konferenzraum Norderney*

*Do., 29.09.2022, 15:00 - 17:00 Uhr
Konferenzraum Norderney*

*Do., 08.12.2022, 10:00 - 12:00 Uhr
Konferenzraum Norderney*

*Do., 06.10.2022, 15:00 - 17:00 Uhr
Konferenzraum Norderney*

*Di., 13.12.2022, 15:00 - 17:00 Uhr
Konferenzraum Norderney*

*Di., 25.10.2022, 15:00 - 17:00 Uhr
Konferenzraum Norderney*





» ANÄSTHESIE



Dr. Holger Baaske

PF031 Pädiatrische Reanimation

Zielgruppe:

Pflegepersonal und Ärzte.innen der Stationen und Intensivstationen, insbesondere aus der Pädiatrie/Neonatologie, Anästhesie und Gynäkologie

Referent:

Dr. med. Holger Baaske

Die Grundlagen der Neugeborenen-, Säuglings-, Kinder und Jugendlichenreanimation nach den Richtlinien des ERC und ILCOR 2020 bzw. 2021 werden theoretisch sowie praktisch am Phantom vermittelt. Die pädiatrische Reanimation wird nach der postnatalen Etablierung einer normalen Herz-Kreislauf-Atem-Funktion angewandt.

Termine und Ort

*Mi. 09.03.2022, 14:15 - 16:15 Uhr
Cafeteria*

*Di. 15.03.2022, 14:15 - 16:15 Uhr
Cafeteria*

*Di. 29.03.2022, 14:00 - 16:00 Uhr
Konferenzraum Norderney*

*Di. 05.04.2022, 14:15 - 16:15 Uhr
Cafeteria*

*Di. 24.05.2022, 14:15 - 16:15 Uhr
Cafeteria*

*Di. 14.06.2022, 14:15 - 16:15 Uhr
Cafeteria*

*Di. 09.08.2022, 14:00 - 16:00 Uhr
Konferenzraum Norderney*

*Di. 27.09.2022, 14:15 - 16:15 Uhr
Cafeteria*

*Di. 08.11.2022, 14:15 - 16:15 Uhr
Cafeteria*

*Di. 13.12.2022, 14:15 - 16:15 Uhr
Cafeteria*

PF032 Kreissaal Reanimation und Erstversorgung

Zielgruppe:

Pflegepersonal in der Neonatologie oder Anästhesie, Hebammen und Ärzte.innen, die entsprechende Erstversorgungen durchführen

Referent:

Dr. med. Holger Baaske

Vermittelt werden theoretisch sowie praktisch die aktuellen Empfehlungen des ERC (2020 bzw. 2021) für die Erstversorgung und Reanimation von Früh- und Neugeborenen direkt postpartal im Kreissaal.

Termine und Ort

*Mo. 21.03.22, 14:15 - 16:15 Uhr
Cafeteria*

*Di. 12.04.22, 14:15 - 16:15 Uhr
Cafeteria*

*Fr. 15.07.22, 14:00 - 16:00 Uhr
Konferenzraum Norderney*

*Di. 18.10.22, 14:00 - 16:00 Uhr
Konferenzraum Norderney*

» ARBEITS- UND GESUNDHEITSSCHUTZ



PF002 Arbeits- und Gesundheitsschutz HOME

Die Pflichtfortbildungen im Arbeitsschutz finden ab diesem Jahr für das gesamte Personal DIGITAL statt.

Eine Ausnahme bilden die Bereiche WVD/TEC: hier sind die Führungskräfte verpflichtet an den Lernmodulen für die Zielgruppe „Alle“, Büro-PC-Arbeitsplätze und Lagerung Gefahrstoffe (WVD) teilzunehmen.

Die Online-Unterweisungen sind jährlich zu wiederholen.

NEU!
DIESE PFLICHTFORTBILDUNG
IST IM HOME LEARNING
VERFÜGBAR!

Ablauf

Die Führungskraft

- legt für ihr unterstelltes Personal die Fortbildungen fest und
- teilt dies den Beschäftigten und perfectplace telefonisch oder per E-Mail mit.
- kann dort auch den Durchführungsstand und die Dokumentation abfragen.
- bucht natürlich ihre Lernmodule für sich selbst.

Derzeit gibt es folgende Lernmodule:

PF002A Allgemeine Grundlagen

ca. 30 min

Zielgruppe: Alle

PF002C Büro-PC-Arbeitsplätze

ca. 15 min

Zielgruppe: Alle Beschäftigten an Büro- und PC-Arbeitsplätzen

PF002F Gefahrstoffe Allgemein

ca. 20 min

Zielgruppe: Alle

Weitere Lernmodule folgen.

Details zu Unterweisungen befinden sich in der PF002A Allgemeine Grundlagen und in der VA Unterweisungen.

Über die Bildungsmanagementsoftware PEWES absolvieren Sie diese Pflichtfortbildung direkt an PC, Laptop oder Tablet. Eine von Ihrer Referentin Frau Ebert-Meyer erstellte Präsentation führt Sie durch das Thema.

Die Anmeldung erfolgt wie gewohnt über Ihre Stationsleitung oder telefonisch durch die Beraterinnen von perfectplace.

perfectplace versendet Einmalpasswörter für die Lernmodule.



» BRANDSCHUTZ

PF003 Brandschutz HOME

Zielgruppe:

Mitarbeitende in leitender Funktion (Teilnahme jährlich)

Der Kurs beschäftigt sich mit vorbeugenden Brandschutzmaßnahmen und dem korrekten Verhalten im Brandfall.

Referenten: Herr Breuer und Herr Elißat

Über die Bildungsmanagementsoftware PEWES absolvieren Sie diese Pflichtfortbildung direkt an PC, Laptop oder Tablet. Eine von Ihren Referenten Herr Breuer und Herr Elißat erstellte Präsentation führt Sie durch das Thema.

Die Anmeldung erfolgt wie gewohnt über Ihre Stationsleitung oder telefonisch durch die Beraterinnen von perfectplace.

PF025 Feuerlöschübung

Zielgruppe:

Pro Abteilung sollte mindestens eine Person innerhalb des Jahres an den Übungen teilnehmen.

In dieser Übungseinheit geht es um die praktische Anwendung von Handfeuerlöschern. Ziel ist es, pro Abteilung/ Station ein bis zwei Brandschutzhelfer auszubilden.

Referent: Herr Breuer

Termine und Ort

*Di. 05.04.2022, 12:30 - 13:30 Uhr
Di. 03.05.2022, 12:30 - 13:30 Uhr
Di. 07.06.2022, 12:30 - 13:30 Uhr
Di. 05.07.2022, 12:30 - 13:30 Uhr
Di. 02.08.2022, 12:30 - 13:30 Uhr
Di. 06.09.2022, 12:30 - 13:30 Uhr*

Ort: Überdachter Bereich vor den Garagen (unter der alten Krankenwagenrampe)

max. 10 TN pro Veranstaltung

NEU!
DIESE PFLICHTFORT-
BILDUNG IST IM HOME
LEARNING VERFÜGBAR!



» RADIOLOGIE UND APOTHEKE



PF004 Strahlenschutz- belehrung

Zielgruppe: Ärzte, MTRA mit Fachkunde, Pflegende/Arzthelfer .innen und sonstige in der Medizin tätigen Hilfskräfte mit Kenntnissen im Strahlenschutz nach RÖV und StrlSchV (alle Dosimeterträger)

Der Kurs beschäftigt sich mit der Umsetzung der gesetzlichen Vorgaben und Vorschriften zur Unterweisung der Mitarbeitenden im Strahlenschutz.

NEU!
DIESE PFLICHTFORT-
BILDUNG IST IM HOME
LEARNING VERFÜGBAR!

*Referent:
Herr Dr. Demirel*

Über die Bildungsmanagementsoftware PEWES absolvieren Sie diese Pflichtfortbildung direkt an PC, Laptop oder Tablet. Eine von Ihrem Referenten Herrn Dr. Demirel erstellte Präsentation führt Sie durch das Thema.

Die Anmeldung erfolgt wie gewohnt über Ihre Stationsleitung oder telefonisch durch die Beraterinnen von perfectplace.

PF006 Zytostatika- unterweisung

Zielgruppe: Ärztlicher und pflegerischer Bereich, möglichst flächendeckende Beteiligung folgender Stationen:

*11B - Tagesklinik /
10A / 10B / 9A / 8B / MA / 4C*

Sie erhalten Informationen zur sicheren Handhabung von Zytostatika.

*Referenten.innen:
Herr Dr. Haerting, Frau Franke
und Frau Engelbarts*

*Termine und Ort
Mi. 20.04.2022, 14:00 - 15:00 Uhr
Konferenzraum Norderney*

*Mo. 05.09.2022, 14:00-15:00 Uhr
Konferenzraum Norderney*





» MEDIZIN- UND INFORMATIONSS- TECHNIK

PF020 System- und SAP-Grundlagen Ärzte

*Zielgruppe:
Neueingestellte
oder interessierte Ärzte.innen*

*Voraussetzungen
PC-Grundkenntnisse*

- » Systemanmeldung
SAP
- » Arbeitsumfelder in SAP
- » Funktionen:
 - » Anforderungen
 - » Dokumente
 - » Labor
 - » PACS
 - » Kodierung
 - » Apotheken- und
Materialanforderung
 - » Archivsystem
 - » Patienten-Aufklärung
 - » Arztbriefschreibung
 - » OP-Programm
 - » Konsile

*Referenten: Herr Schlender-
mann, Herr Oldenbüttel*

*Termine und Ort:
im Anschluss an die Einführungs-
veranstaltungen für neue
Mitarbeiter bei Bedarf*

*1. Werktag im Monat
Dauer: max. 2 Stunden*

Max. 10 Teilnehmer

IT-Schulungsraum, Gebäude MB



**Anmeldung und weitere
Informationen zu den
Angeboten erhalten Sie
telefonisch bei
perfectplace**

**Daniela Meier
0421-22 29 3811**

**Jessica Gast
0421-22 29 3810**

» HYGIENE-PFLICHT-FORTBILDUNGEN



Die Hygienefortbildungen werden in diesem Programm nicht mehr terminiert, da diese auf Nachfrage organisiert werden.

Abteilungen oder spezifische Berufsgruppen können ihre Terminwünsche direkt mit den Hygienefachkräften Frau Petra Becker-Tiedemann, Herrn Frank Brömmer, Frau Kerstin Castrischer und Frau Andrea Alsguth abstimmen.

Dies ermöglicht individuelle und fachspezifische Hygienefortbildungen, die direkt auf die jeweiligen Bedürfnisse und Rahmenbedingungen der Abteilungen zugeschnitten sind.



Dr. Anette Neumann



Petra Becker-Tiedemann



Frank Brömmer



Kerstin Castrischer



Andrea Alsguth

KONTAKT

Andrea Alsguth
Hygienefachkraft am KBR
Tel.: 0471 299-2117

Frank Brömmer
Hygienefachkraft am KBR
Tel.: 0471 299-2116

Kerstin Castrischer
Hygienefachkraft am KBR
Tel.: 0471 299-2190

Petra Becker-Tiedemann
Hygienefachkraft am KBR
Tel.: 0471 299-2191



» IT- UND EDV-KOMPETENZ



BITTE BEACHTEN

Diese Kursangebote richten sich ausschließlich an Mitarbeitende des Klinikums Bremerhaven Reinkenheide!

» IT- UND EDV-KOMPETENZ



Der IT- und EDV-Bereich wird im Klinikum Bremerhaven-Reinkehde durch hervorragend ausgebildetes Personal besetzt. Mitarbeitende, die auf diesem Gebiet Unterstützung benötigen oder sich in ein neues EDV-Thema einarbeiten wollen, können sich gerne direkt an die Hotline der Informationstechnik wenden und dort den jeweiligen Bedarf anmelden.

Telefon 3660 oder ticket@klinikum-bremerhaven.de

Dort werden die Anfragen ggf. gesammelt und eine geeignete Unterstützung mit entsprechenden Referenten organisiert.

Auch bietet das Intranet diverse Möglichkeiten des IT-Trainings in Form von Lern-Kursen, Empfehlungen und Anleitungen für bestimmte Aufgaben zu den Microsoft-Standard-Programmen Windows 10, Word 2016, Excel 2016, PowerPoint 2016 sowie Outlook 2016.



Diese Angebote finden Sie in der Lernwelt unter dem Hütchen im Intranet.

Intranet und Qualitätsmanagement (Nexus-Curator)

Zielgruppe: Alle Mitarbeiter

Referenten: Herr Nieger und Herr Iwanowski

*Termine und Ort:
Nach Vereinbarung*

IT-Schulungsraum, Gebäude MB



SAP-Sprechstunde

*Zielgruppe
Alle Mitarbeiter*

Zu diesem Workshop können Sie sich themenbezogen anmelden und dort Ihre speziellen Fragen zum Umgang mit dem klinischen System unter SAP klären.

Referenten: Herr Schlendermann, Herr Oldenbüttel, Herr Fink

*Termine und Ort
Nach Ankündigung, 2 x pro Jahr*

Dauer: max. 2 Stunden



» MEDIZIN UND PFLEGE



» PRAXIS- ANLEITER- TREFFEN



In diesem Jahr gibt es eine Neustrukturierung der Praxisanleitertreffen.

Dabei geht es um Austausch, Wissenserwerb und persönliche Weiterentwicklung. Wir möchten mit Ihnen über Fachthemen und persönliche Erfahrungen diskutieren, Fortbildungen gestalten und neue Themengebiete identifizieren. Wir starten im Februar mit der Erarbeitung eines Rollenprofils und erarbeiten uns gemeinsam Themen wie Kollegiale Beratung, Beurteilung, Präsentation und Moderation, Erarbeitung von Standards und setzen uns mit dem Thema Bewertung durch Auszubildende auseinander.

Sie haben Gelegenheit für den Austausch und die Entwicklung eigener Strategien im Umgang mit Herausforderungen innerhalb des Arbeitsalltags von Praxisanleiter:innen.

Die Teilnahme an den Praxisanleitertreffen findet Anerkennung im Rahmen der 24h-Pflichtfortbildungsstunden pro Kalenderjahr.

Praxisanleitertreffen - Das Rollenprofil für Praxis- anleiter:innen

*Referent:innen: Frau Fischer,
Herr Küchler
Termin und Ort:
Fr.11.02.2022, 09:00-16:15 Uhr
Konferenzraum Norderney*

Praxisanleitertreffen - Umgang mit den neuen Beurteilungsbögen

*Referentinnen: Frau Wieger,
Frau Spange
Termin und Ort:
Mi. 09.03.2022, 09:00-11:00 Uhr
Konferenzraum Norderney*

Praxisanleitertreffen - Arbeiten mit Standards

*Referentinnen: Frau Fischer,
Frau Großmann
Termin und Ort:
Mi. 13.04.2022, 12:00-14:00 Uhr
Konferenzraum Norderney*

Praxisanleitertreffen - Erfahrungsaustausch

*Referentinnen: externe PA
Termin und Ort:
Mi. 11.05.2022, 09:00-11:00 Uhr
Konferenzraum Norderney*

H089 Praxisanleitertreffen - Kollegiale Beratung

*Referent: MA perfectplace
Termin und Ort:
Mi.08.06.2022, 09:00-16:15 Uhr
Konferenzraum Norderney*

Praxisanleitertreffen - Erfahrungsaustausch: Arbeiten mit Standards

*Referentinnen: Frau Fischer,
Frau Großmann
Termin und Ort:
Mi. 13.07.2022, 09:00-11:00 Uhr
Konferenzraum Norderney*



» PRAXIS-ANLEITUNG

H090 Praxisanleitertreffen - Moderation und Präsentation

Referent: MA perfectplace
Termin und Ort:
Mi.10.08.2022, 09:00-11:00 Uhr
Konferenzraum Norderney

Praxisanleitertreffen - Entwicklungs eines Beurteilungssystems zur Bewertung des Einsatzortes durch die AZUBI

Referent: Herr KÜchler
Termin und Ort:
Mi.14.09.2022, 09:00-11:00 Uhr
Konferenzraum Norderney

Praxisanleitertreffen - Entwicklungs eines Beurteilungssystems zur Bewertung des Einsatzortes durch die AZUBI

Referent: Herr KÜchler
Termin und Ort:
Mi.12.10.2022, 09:00-11:00 Uhr
Konferenzraum Norderney

Praxisanleitertreffen - Reflexion und Auseinandersetzung mit den Anforderungen im Praxisanleiteralltag

Referent: MA perfectplace
Termin und Ort:
Mi.09.11.2022, 09:00-16:15 Uhr
Konferenzraum Norderney

Praxisanleitertreffen - Berufspädagogische Fortbildung

Referent: N.N.
Termin und Ort:
Do.24.11.2022, 09:30-16:00 Uhr
Konferenzraum Norderney

Praxisanleitertreffen - Austausch mit Pflegemanagement und Präsentation der Arbeitsergebnisse

Referentin: Frau Fischer
Termin und Ort:
Mi.14.12.2022, 09:00-11:00 Uhr
Konferenzraum Norderney



» MEDIZIN UND PFLEGE



C178 Versorgung der chronischen Wunde

Zielgruppe: Gesundheits- und Krankenpfleger:innen, Altenpflegefachpersonen, Medizinische Fachangestellte

Die Standards der Versorgung chronischer Wunden haben sich in den letzten Jahren von der ausschließlich trockenen zur feuchten Wundbehandlung verschoben. Da die Menschen mit chronischen Wunden in Praxen, in der ambulanten Betreuung, in Pflegeeinrichtungen und Krankenhäusern behandelt werden, müssen die aktuellen Methoden in diesen Bereichen beherrscht werden. Die Behandlung schlecht heilender Wunden ist langwierig und aus Unwissenheit wird die Wunde nicht selten überversorgt, wodurch sie schnell hohe Kosten verursachen kann. Dieses Seminar dient dazu, Grundlagenwissen zur optimalen Versorgung schlecht heilender Wunden unter Einbeziehung ökonomischer Betrachtung zu vermitteln.

- » Ursachen der klassischen chronischen Wunde
- » Grundlagen der Wundversorgung
- » Die Phasen der Wundheilung
- » Die Wunddokumentation
- » Die Wirkprinzipien verschiedener Wundverbände
- » Gut versorgt oder überversorgt - Auswahl der kostengünstigsten Wundversorgung

Referentin: Frau Frerichs

Termine und Ort:

Mo. 04.04.2022, 14:00 - 17:00 Uhr

Mo. 04.07.2022, 14:00 - 17:00 Uhr

Mo. 07.11.2022, 14:00 - 17:00 Uhr

Konferenzraum Norderney

Max. 16 Teilnehmer





» MEDIZIN UND PFLEGE

Mein Ziel als Pflegewissenschaftlerin und EbN-Trainerin ist es, neuste wissenschaftliche Erkenntnisse in unsere Pflegepraxis zu integrieren, und zwar so, dass sie verständlich und gut umsetzbar sind. Wichtig ist mir dabei möglichst eng mit den Pflegenden zusammenzuarbeiten, die nah am Patienten sind, denn ohne ihre Erfahrungen und Beobachtungen nützen auch die besten wissenschaftlichen Erkenntnisse wenig und ohne ihre Mitarbeit wird keine Veränderung gelingen.

*„Die Theorie ist nicht die Wurzel, sondern die Blüte der Praxis.“
(Ernst Maria Johann Karl Freiherr von Feuchtersleben)*

Eines der ersten Themen, das ich bearbeiten möchte, ist das Thema Dekubitusprävention. Einen Dekubitus zu verhindern, sollte immer allerhöchste Priorität haben, denn die Einschränkungen, die die Patienten.innen selbst durch einen geringgradigen Dekubitus erleiden, sind erheblich. Besonders in den letzten Jahren gab es einige neue Erkenntnisse, die es nun gilt in unsere Praxis umzusetzen, um unseren Patienten die bestmögliche pflegerische Versorgung zukommen zu lassen.



Janine Großmann
Pflegewissenschaftlerin; EbN-Trainerin des German Centers for Evidence-based Nursing

A174 Evidence Based Nursing

Zielgruppe: Alle interessierten Mitarbeiter.innen des Pflegedienstes am KBR

Inhalte:
Ziel von Evidence-based Nursing ist die Integration der derzeit besten wissenschaftlichen Belege in die Pflegepraxis.

Die Teilnehmer.innen dieser Fortbildung lernen die Grundlagen dieser Methode kennen und sehen, am Beispiel des Projektes „Dekubitusmanagement“, wie diese Methode bei uns im KBR umgesetzt wird.

Referentin: Frau Großmann

Termine und Ort

*Di., 08.02.2022, 10:00 - 11:00 Uhr
Konferenzraum Norderney*

*Di., 08.11.2022, 10:00 - 11:00 Uhr
Konferenzraum Norderney*

Max. 20 Teilnehmer

» MEDIZIN UND PFLEGE



NEU

C230 Dekubitusprophylaxe

*Zielgruppe: Alle Mitarbeiter:innen
des Pflegedienstes am KBR*

Inhalte:

- » Der aktuelle Stand zum Thema Dekubitusprophylaxe, auf Grundlage des Expertenstandards Dekubitusprophylaxe in der Pflege (2017) und der Internationalen Leitlinie des European Pressure Advisory Panel (2019):
 - » Risikofaktoren
 - » Risikoerfassung
 - » Präventive Maßnahmen mit dem Schwerpunkt druckverteilende Maßnahmen
- » In der ersten Hälfte lernen die Teilnehmer:innen die aktuellsten Empfehlungen zu den oben genannten Themenschwerpunkten kennen. In der zweiten Hälfte geht es darum vorzustellen, welche Veränderungen, auf Grundlage der Empfehlungen, bereits im KBR umgesetzt wurden.

Referentin: Frau Großmann

Termine und Ort

*Mo.07.02.2022, 09:00 - 10:30 Uhr
Konferenzraum Norderney*

*Mo.07.11.2022, 09:00 - 10:30 Uhr
Konferenzraum Norderney*

SO MELDEN SIE SICH AN

Telefonisch bei perfectplace

Daniela Meier
0421-22 29 3811

Jessica Gast
0421-22 29 3810

per e-Mail an
» service@perfect-place.de

oder per Fax an
» 0421-878 253 26

oder per Post an
» perfectplace GbR
Waller Ring 4,
28219 Bremen

oder auch ganz einfach über
das » Anmeldeformular im
Web auf perfect-place.de.

Stationsleitungen/Führungskräfte können Ihre Mitarbeiter auch über den » PEWES-Managerzugang eintragen.



» MEDIZIN UND PFLEGE

C231 Einführung in das Bobath-Konzept

Zielgruppe: Pflegepersonal

In diesem Kurs erreichen Sie ein Grundverständnis des Bobath-Konzeptes.

Es handelt sich hierbei um ein Therapiekonzept auf neuro-physiologischer Grundlage unter Einbeziehung der Patienten.innen mit neurologischen Funktionsstörungen.

Der Inhalt umfasst:

- » Entwicklung/Veränderung des Bobath- Konzeptes seit 1943
- » Verständnis und Umgang mit Patienten mit zentralen Bewegungsstörungen
- » Handling sowie Lagerung, Transfer, Absicherung Stand-Gang
- » Hemmung der abnormen Bewegungsmuster
- » Einbeziehung der betroffenen Körperseite (Hemiparese) mit Wiedererlangen der verloren gegangenen Bewegungsmuster
- » Erhöhen der Selbständigkeit und Sicherheit in alltäglichen Situationen

Referentin: Frau Lehmenhecker

Termine und Ort:

Mo. 14.03.2022, 09:00 - 14:00 Uhr

Do. 13.10.2022, 09:00 - 14:00 Uhr

Raum in der Geriatrie

Max. 16 Teilnehmer



» MEDIZIN UND PFLEGE



C219 + C220 **Geriatric - Validation** **Teil 1 + Teil 2**

Wenn wir einen besseren und wertschätzenderen Stil in der Kommunikation mit älteren, mitunter desorientierten Menschen anstreben, kommen wir an der Technik der Validation nicht vorbei. Eine Grundhaltung frei von Vorurteilen sowie eine auf den individuellen Menschen und seine Situation abgestimmte Kommunikation können uns helfen, den Patienten dort abzuholen, wo er ist. In diesem Kurs lernen wir, wie die verschiedenen Techniken anzuwenden sind und wie wir unterstützend einwirken können.

Referent: MA perfectplace

Termine und Ort

Teil 1

*Mo.25.04.2022, 14:30 - 16:00 Uhr
Konferenzraum Nordermey*

Teil 2

*Mo.13.05.2022, 14:30 - 16:00 Uhr
Konferenzraum Nordermey*

C221 + C222 **Geriatric - Umgang mit** **herausforderndem Verhalten** **Teil 1 + Teil 2**

Herausforderndes Verhalten von Patienten.innen kann Pflegekräfte enorm frustrieren und den Arbeitsalltag erschweren. Unter dem sogenannten herausforderndem Verhalten verstehen wir aber nicht nur laute und vermeintlich störende Verhaltensweisen, sondern es sollte uns auch beschäftigen, wenn Menschen passiv und zurückgezogen agieren. Mit all diesen Aspekten werden wir uns im Kurs beschäftigen und unsere eigenen Reaktionen und Handlungsspielräume erweitern lernen.

Referent: MA perfectplace

Termine und Ort

Teil 1

*Mo.27.06.2022, 14:30 - 16:00Uhr
Konferenzraum Nordermey*

Teil 2

*Mo.11.07.2022, 14:30 -16:00 Uhr
Konferenzraum Nordermey*





SO MELDEN SIE SICH AN

Telefonisch bei perfectplace
Daniela Meier 0421-22 29 3811
Jessica Gast 0421-22 29 3810

Per e-Mail an
» service@perfect-place.de

Oder per Fax an
» 0421-878 253 26

Oder per Post an
» perfectplace GbR
Waller Ring 4, 28219 Bremen

Oder auch ganz einfach über das
» Anmeldeformular im Web auf
perfect-place.de.

Stationsleitungen/Führungskräfte können Ihre Mitarbeiter auch über den » PEWES-Managerzugang eintragen. Weitere Informationen zu der Bildungsmanagementsoftware erhalten Sie auf der Seite 52 in dieser Broschüre.

Wir freuen uns auf Ihre Anmeldungen!

» MEDIZIN UND PFLEGE

PF018 Venenkompressionsverband Arm und Bein

Zielgruppe: Pflegepersonal

Pütter, Sigg, Gegenwickeltechnik, Kornähre oder was ist Trumpf?

In dieser Fortbildung erfahren Sie die wirklich entscheidenden Prinzipien und Techniken einer korrekten und wirksamen Kompression und haben die Möglichkeit, dass theoretisch Erlernte praktisch zu üben.

Inhalte

- » Materialkunde
- » Verfahrensanweisung des KBR zu den Venenkompressionsverbänden für Arme und Beine
- » Venenkompressionsverbände praktisch üben

Referent: Herr Müller-Porwoll

Termine und Ort

Mi, 09.03.2022, 14:15 - 15:45 Uhr
Mi, 16.03.2022, 14:15 - 15:45 Uhr
Mi, 07.09.2022, 14:15 - 15:45 Uhr
Mi, 14.09.2022, 14:15 - 15:45 Uhr

Physio-Raum Station 7A

max. 10 TN pro Veranstaltung

» KINÄSTHETIK



Z030 Kinästhetik Grundkurs

Zielgruppe: Pflegepersonal

In diesem Kurs erhalten Sie ein Grundverständnis der Kinaesthetics-Konzepte, die Ihnen wie eine „Trickkiste“ oder „Werkzeugkoffer“ helfen können, um einen individuellen Weg mit den Pflegebedürftigen zu finden und Bewegungskompetenzen zu entwickeln.

Referent: MA perfectplace

Max. 16 Teilnehmer

Termine und Ort

Tag 1

*Mo. 02.05.2022,
08:30 - 14:15 Uhr
Konferenzraum Norderney*

Tag 2

*Do. 12.05.2022,
08:30 - 15:00 Uhr
Konferenzraum Norderney*

Tag 3

*Do. 19.05.2022,
08:30 - 14:15 Uhr
Konferenzraum
Norderney*





» DIABETES- TRAINING

C212 Diabetes-Refresher

Zielgruppe: *Pflegepersonal*

Referentin:
Frau Bartsch-Korneffel

Termin und Ort:

Di. 25.01.2022,
09:00 - 14:15 Uhr

Konferenzraum Nordemey



Stephanie Bartsch-Korneffel
PKMS-Trainerin,
Diabetesberaterin DDG

SO MELDEN SIE SICH AN

» Telefonisch bei perfectplace

Daniela Meier 0421-22 29 3811
Jessica Gast 0421-22 29 3810

» oder per Post an

perfectplace GbR
Waller Ring 4
28219 Bremen

» Über das Anmeldeformular
im Web auf perfect-place.de

Stationsleitungen/Führungskräfte können Ihre Mitarbeiterinnen auch über den

» PEWES-Managerzugang eintragen.

E-Mail: service@perfect-place.de
Fax: 0421-878 253 26

» DEMENZ



B001 Demenz verstehen

Der Kurs fördert ein tiefes Verständnis für das Krankheitsbild Demenz. Wir verfolgen einen personen- und bedürfnisorientierten Ansatz, bei dem es darum geht, Menschen mit Demenz in ihrer Ganzheit ernst zu nehmen und ihnen die Orientierung im Alltag zu erleichtern. Die Inhalte sind: Ursachen, Symptome, Verlauf und Krankheitserleben von Menschen mit Demenz. Weiterhin werden verschiedene Ansätze und Modelle bearbeitet, die in der Pflege von Menschen mit Demenz Relevanz haben. Des Weiteren werden auch die sogenannten „herausfordernden Verhaltensweisen“ von Menschen mit Demenz aufgegriffen sowie die möglichen Umgangsweisen bearbeitet.

Referent: MA perfectplace

Termine und Ort

*Do. 09.06.2022, 14:00 - 17:15 Uhr
Konferenzraum Norderny*

B061 Demenz im Krankenhaus

Im Kurs werden verschiedene Ansätze und Modelle bearbeitet, die in der Pflege und Betreuung von Menschen mit Demenz Relevanz haben. Gerade wenn ein stationärer Aufenthalt im Krankenhaus notwendig wird, sollten Pflegekräfte auf das Basiswissen im Umgang mit dementiell erkrankten Menschen zurückgreifen können. Worauf speziell in dieser Situation zu achten ist und welche besonderen Pflegeanforderungen in den Vordergrund rücken, erfahren Sie in diesem Kurs.

Referent: MA perfectplace

Termine und Ort

*Di. 20.09.2022, 11:00 - 14:15 Uhr
Konferenzraum Norderny*





» PALLIATIVE CARE



D005P Trauerbegleitung - Angehörige bedürfnisorientiert begleiten

Zielgruppe: Ärzte.innen, Pflegenden, Auszubildende Pflege

In der professionellen Sterbebegleitung dürfen die trauernden Angehörigen nicht vergessen werden. Viele Angehörige sind in diesen Situationen sehr belastet und zum Teil überfordert. Damit diese für alle Beteiligten einmalige Situation nicht zu einem Desaster wird, ist es wichtig, Angehörige individuell abzuholen und mitzunehmen.

Referent: MA perfectplace

*Termine und Ort
Di. 11.10.2022, 14:00 - 17:15 Uhr*

Konferenzraum Norderney

D014 Sterbebegleitung als Teil unserer Arbeit

Zielgruppe: Ärzte.innen, Pflegenden, Auszubildende Pflege

In diesem Kurs stehen nicht die schwerstkranken Menschen oder Angehörigen im Mittelpunkt - sondern Sie als Begleiter und Tröster. Der Kurs soll Ihren Sorgen, Nöten, Erfahrungen und Selbsthilfe im Umgang mit dem Thema Palliativ Care Raum geben.

Wir entwickeln im Austausch miteinander Strategien, wie schwierige Situation besser bewältigt werden kann und Belastungen für die eigene Psyche und Gesundheit minimiert werden können.

Referent: MA perfectplace

*Termine und Ort
Do. 31.05.2022, 11:00 - 14:15 Uhr*

Konferenzraum Norderney



» FACHÜBERGREIFENDE THEMEN



Alle Powerkurse sind einzeln buchbar und werden Ihnen auf die passenden Fort- und Weiterbildungen sowie Zusatzqualifikationen angerechnet.



» MAGNET4EUROPE: WAS? WIE? WARUM?

Seit über einem Jahr läuft die Magnet4Europe-Studie bei uns am Klinikum.

Ziel dieser Studie ist die Verbesserung der Versorgungsqualität unserer Patienten:innen und des mentalen Wohlbefindens der beteiligten Gesundheitsprofessionen. Diese Fortbildung soll umfassend darüber informieren. Darin beantworten wir Fragen zum Sinn und Zweck dieser Studie als auch über die Durchführung und die zu erwartenden Veränderungen.

Aufgrund der Pandemielage werden wir hierzu keine Präsenzveranstaltungen anbieten, sondern ein Video bereitstellen, in dem die oben genannten Fragen geklärt werden und über die Studie umfassend informiert wird.

NEU!
DIESE FORTBILDUNG IST
2022 IM HOME LEARNING
VERFÜGBAR!

Hierzu können Sie sich einfach über perfectplace für die o.g. Fortbildung anmelden. Infos dazu auf Seite 7 in dieser Broschüre.

Zielgruppe: Pflegende, Ärzte:innen und alle Interessierte

*Termine und Ort:
Jederzeit & Überall (der Link zu dem Video wird voraussichtlich ab Februar verfügbar sein)*

Bei weiteren Fragen schicken Sie einfach eine E-Mail an **magnet4europe@klinikum-bremerhaven.de**





» AUF DEM WEG ZUM MAGNET- KRANKENHAUS

Als Leitungskraft im KBR haben Sie sich mit auf den Weg zum Magnet-Krankenhaus gemacht. Eines der Prinzipien des Magnetkrankenhauskonzeptes ist die **TRANSFORMATIONALE FÜHRUNG**.

Das Führungsverhalten zeichnet sich durch Partizipation, Zugänglichkeit und Wertschätzung aus. Mitarbeiter werden in Selbstinitiative und Leistungsbereitschaft gefördert. Für Sie als Führungskraft stehen sie dabei immer wieder zwischenmenschlichen Herausforderungen gegenüber. Um Ihnen als Führungskraft in diesem Bereich Unterstützung und Austausch anzubieten, haben wir eine sechsteilige Führungsreihe mit dem Fokus „Kommunikation“ entwickelt. Wir arbeiten zu jeweils unterschiedlichen zwischenmenschlichen Herausforderungen und entwickeln Lösungs-ideen, die Ihnen eine breitere und im besten Fall passendere Palette der Reaktionsmöglichkeiten eröffnen soll.

Wir steigen mit dem Thema Transformationale Führung ein und klären, warum Kommunikation bei diesem Ansatz ein großes Thema ist. Dann schauen wir uns im nächsten Schritt die Unter-

schiede im Hinblick auf die Generationen und Kulturen an, beschäftigen uns mit der Resilienz (und der Kommunikation mit uns selbst) und besprechen einen sehr praxistauglichen Kommunikationsansatz – die Gewaltfreie Kommunikation. Konflikte, die wir mit Mitarbeiter:innen selbst, aber auch Mitarbeiter:innen untereinander haben, werden den Abschluss der Führungsreihe bilden.





» FÜHRUNGS KOMPETENZ

TRANSFORMATIONALE FÜHRUNG

F073 Transformationale Führung - Was ist das?

*Zielgruppe: Alle Führungskräfte
aus dem Bereich der Pflege*

Referent: MA perfectplace

Termin und Ort

*Do. 24.02.2022, 14:00-16:00 Uhr
Konferenzraum Norderney*

F076 Kommunikation in der Führungsarbeit

*Zielgruppe: Alle Führungskräfte
aus dem Bereich der Pflege*

Referent: MA perfectplace

Termin und Ort

*Do, 01.09.2022, 14:00-16:00 Uhr
Konferenzraum Norderney*

F074 Generationen- und Kulturenmanagement in der Führungsarbeit

*Zielgruppe: Alle Führungskräfte
aus dem Bereich der Pflege*

Referent: MA perfectplace

Termin und Ort

*Do. 07.04.2022, 14:00-16:00 Uhr
Konferenzraum Norderney*

F077 Konflikte als Führungs- kraft erkennen und lösen

*Zielgruppe: Alle Führungskräfte
aus dem Bereich der Pflege*

Referent: MA perfectplace

Termin und Ort

*Do. 27.10.2022, 14:00-16:00 Uhr
Konferenzraum Norderney*

F075 Resilienz in der Führungs- arbeit - für sich und die anderen sorgen

*Zielgruppe: Alle Führungskräfte
aus dem Bereich der Pflege*

Referent: MA perfectplace

Termin und Ort

*Do. 30.06.2022, 14:00-16:00 Uhr
Konferenzraum Norderney*

F078 Mediation und Coaching als Führungstools

*Zielgruppe: Alle Führungskräfte
aus dem Bereich der Pflege*

Referent: MA perfectplace

Termin und Ort

*Do. 01.12.2022, 14:00-16:00 Uhr
Konferenzraum Norderney*

» MENTOREN.INNEN KONZEPT



Wir begrüßen Sie sehr herzlich als aktive Mitgestalter des neuen Mentoren.innen-Konzeptes am KBR.

Das **MENTOREN.INNEN-KONZEPT** des KBR dient der intensiveren Einarbeitung und Begleitung neuer Mitarbeiter. innen Sie sind als zukünftige Mentor:innen ein wichtiger Part im Rahmen Mitarbeiterunterstützung und Mitarbeiterbindung..

In dem Seminar erfahren sie als Mentorinnen und Mentoren, wie sie die neuen Kollegen.innen „an die Hand nehmen“ und ihnen das Ankommen im Klinikum erleichtern sollen.

Damit alle Mentoren.innen einer einheitlichen Struktur folgen und dennoch aber ihren jeweils eigenen Weg im Umgang mit dem Coachee finden, erarbeiten wir an zwei Workshop-Tagen gemeinsam ein praktikables Vorgehen.

Wir stellen das klinikinterne Konzept vor, lernen Kommunikations- und Motivationsstrategien, die bei der Begleitung hilfreich sind, klären das Rollenprofil und die Aufgaben eines Mentors/ einer Mentorin und besprechen die Gestaltung eines sinnvollen Einstiegs in den Prozess.

Folgende Inhalte werden an den zwei Einführungstagen vermittelt:

H087 + H088 Mentoren- schulung

Zielgruppe: Mentoren.innen und interessierte Mitarbeitende

Referent: MA perfectplace

Termine und Ort

Tag 1

*Do.31.03.2022, 09:30-16:00 Uhr
Konferenzraum Norderney*

Tag 2

*Fr.01.04.2022, 09:30-16:00 Uhr
Konferenzraum Norderney*





» KOMMUNIKATION / PERSÖNLICHKEIT

E006P Erkennen der persönlich- keit mit Menschenkenntnis

Zielgruppe: Alle Interessierten

Die Biostrukturanalyse ist eines der handhabbarsten Persönlichkeitsmodelle, um schnell und präzise Menschenkenntnis zu gewinnen. Egal, ob es um Patienten, Kollegen oder Vorgesetzte geht. Es ermöglicht Ihnen schnell und sicher Menschen einzuschätzen und personenorientiert mit deren Verschiedenheit umzugehen. Es ist eine großartige Bereicherung für alle Berufe, die mit und für Menschen arbeiten und sogar eine Unterstützung in der Teambildung.

Referent: MA perfectplace

Termine und Ort

*Di. 21.06.2022, 11:00 - 14:15 Uhr
Konferenzraum Norderney*

E020I Menschenkenntnis praktisch – Verstehen und motivieren

Zielgruppe: Alle Interessierten

BITTE BEACHTEN: AUFBAU- SEMINAR ZUM KURS E006!

Als Basis dieses Kurses gilt die der Kurs E006. Dort haben Sie gelernt, dass es immer darauf ankommt, die Motivation der Menschen zu kennen, um sie wirklich in ihrem So-Sein zu verstehen. Das im Kurs E006 gewonnene Wissen werden wir hier vertiefen und praktisch anwenden und viele Situationen durchgehen, um die Motivationen und dazugehörigen Bedürfnisse derjenigen Menschen zu begreifen, für und mit denen wir arbeiten.

Referent: MA perfectplace

Termine und Ort

*Do. 06.10.2022, 11:00 - 14:15 Uhr
Konferenzraum Norderney*



» KOMMUNIKATION / PERSÖNLICHKEIT



E0015P Wann und wie darf ich „Nein“ sagen?

Zielgruppe: Alle Interessierten

Nähe und Distanz sind ein alltägliches Thema und in Sozialberufen müssen Mitarbeiter:innen ständig den Spagat hinbekommen zwischen nah sein und sich abgrenzen. Das fällt vielen nicht leicht. Und es ist in der Tat auch ein Drahtseilakt! Wir fragen im Kurs: Wann ist Nähe noch professionell und wann geht es einfach zu weit? Nähe darf nicht an Ihre eigene Substanz gehen und es gibt gute Gründe, warum auch Distanz in der Arbeit mit Klienten Raum braucht. Die Balance zwischen Nähe und Distanz zeichnet Ihre Kompetenz aus. Aber sie ist auch wichtig, um die Freude am Beruf zu behalten. Neben theoretischem Wissen erhalten sie einfache praktische Tipps, dieses Gleichgewicht aufzubauen bzw. aufrecht zu erhalten.

Referent: MA perfectplace

Termine und Ort

*Mo. 26.09.2022, 14:00-17:15 Uhr
Konferenzraum Norderney*

E028 Deeskalierende Kommunikation bei herausfor- derndem Verhalten

Zielgruppe: Alle Interessierten

Der Umgang mit angespannten bis hin zu aggressiven Patienten und/oder Angehörigen fällt uns allen



enorm schwer und sorgt immer für zusätzlichen Stress im Arbeitsalltag. Auch für die Betroffenen ist ein Eskalieren eigener Emotionen mit hohen Risiken und Gefühlen wie Angst, Scham und Stress verbunden. Unter Eskalation verstehen wir das komplette Misslingen zwischenmenschlicher Interaktion und Beziehungsgestaltung. Das wiederum schadet dem guten Arbeitsbündnis zwischen Patient, Arzt und/oder Pflegenden, welches wir zur Erfüllung unseres medizinisch-pflegerischen Auftrags so dringend benötigen. Es gibt also gute Gründe, sich mit den verschiedenen Facetten von Eskalation bzw. Deeskalation zu beschäftigen.

Referent: MA perfectplace

Termine und Ort

*Di. 17.05.2022, 11:00-14:15 Uhr
Konferenzraum Norderney*



» BETRIEBLICHE GESUNDHEITS- FÖRDERUNG

Trainieren an Geräten

Trainieren Sie mit erfahrenen Therapeuten.innen an modernen softwaregesteuerten Geräten. Wir bieten Ihnen eine nach neuesten Erkenntnissen geplante Therapie mit Geräten, die hierfür eine bestmögliche Voraussetzung schaffen. Eine einfache Bedienung, ein funktionelles Design sowie die anwenderfreundliche Software optimieren das praktische Arbeiten der Therapeuten und fördern die Motivation des Trainierenden. Gerne können Sie einen Termin für ein kostenloses Probetraining mit uns vereinbaren.

TERMINE UND PREISE

auf Anfrage. Bei Interesse melden Sie sich bitte im ZARR unter der Nummer 0471 299 3239!

G011P Burnoutprävention - Damit Ihr Feuer nicht nachlässt

Burnoutprävention ist gerade für Pflegeberufe ein wichtiges Thema. Haben wir es doch mit einem Berufsfeld zu tun, das trotz der vielen positiven Inhalte außerordentlich herausfordernd sein kann. Vor allem wenn zu den berufsbedingten Herausforderungen schwierige Rahmenbedingungen hinzukommen. Wir wollen uns in diesen Kursen mit Ihnen und Ihrer Lebenszufriedenheit beschäftigen und schauen, wie wir Ihre personale Kompetenz stärken können, um möglichst lange gesund zu bleiben. Burnout wird zu einem vielgebrauchten Wort in stressigen Zeiten. Doch der Unterschied zwischen Stress und wirklichem Burnout ist glücklicherweise sehr groß, wenngleich der letzte Schritt dazwischen beängstigend klein ist. Das wissen Betroffene ganz genau. Damit bei Ihnen aus Stress aber kein Burnout wird, beschäftigen wir uns im Kurs mit vielfältigen Strategien, um dem bewusst entgegen zu steuern.

Referent: MA perfectplace

Termine und Ort

*Mo. 29.08.2022, 14:00 - 17:15 Uhr
Konferenzraum Nordemey*

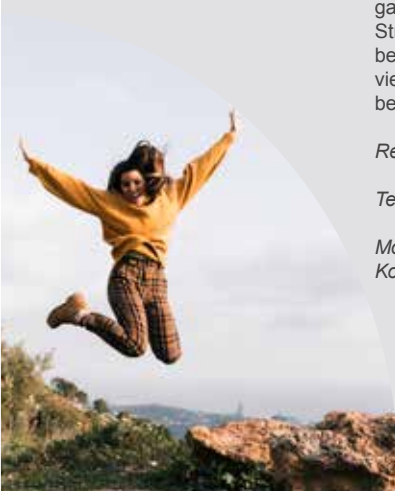

» BETRIEBLICHE GESUNDHEITS- FÖRDERUNG



G008P Resilienz - Die eigene Widerstandsfähigkeit erhöhen

Resilienz ist die innere Stärke und Fähigkeit, Krisen, Konflikte und Unwegsamkeiten des Lebens zu meistern. Lernen Sie im Kurs, was es heißt ein „Stehaufmännchen“ des Lebens zu sein und was es braucht, um Herausforderungen aus einem anderen Blick zu begegnen und sie gesundheitsschonend zu bewältigen.

Referent: MA perfectplace

Termine und Ort

*Do., 28.04.2022, 11:00 - 14:15 Uhr
Konferenzraum Nordemey*

*Di., 08.11.2022, 14:00 - 17:15 Uhr
Konferenzraum Nordemey*

G038 Gelassen und sicher im Stress

Stress ist der Hauptrisikofaktor für unsere Gesundheit. Hinzu kommt, dass unter Stress unsere Konzentrationsfähigkeit sinkt, die Fehlerquote steigt und es meist mit unserer Geduld und Gelassenheit den Kunden und Kollegen gegenüber auch nicht mehr so weit her ist. All das sind Punkte, die nicht nur unsere Arbeit erschweren, sondern auch die Qualität senken. Also lassen Sie uns gemeinsam Strategien entwickeln, um dem Stress zu begegnen.

Referent: MA perfectplace

Termine und Ort

*Do., 07.07.2022, 14:00 - 17:15 Uhr
Konferenzraum Nordermey*

*Mo. 05.12.2022, 11:00 - 14:15 Uhr
Konferenzraum Borkum*



» INTERKULTURELLES

F068P Interkulturelle Kompetenzen

Menschen aus anderen Kulturen und Religionen haben zum Teil vollkommen unterschiedliche Rituale, auch in der Krankheitsbehandlung und -bewältigung. Damit in dieser wichtigen Zeit keine Probleme und Störungen für Betroffene und An- und Zugehörige entstehen, beschäftigen wir uns mit den geläufigen Kulturen, ihren Ritualen und arbeiten an unserer Fähigkeit, bestmöglich auf Angehörige für uns fremder Kulturen einzugehen und zu interagieren.

Referent: MA perfectplace

Termine und Ort

*Do. 08.09.2022, 14:00 - 17:15 Uhr
Konferenzraum Norderney*



SO MELDEN SIE SICH AN

Telefonisch bei perfectplace

Daniela Meier
0421-22 29 3811

Jessica Gast
0421-22 29 3810

per e-Mail an
» service@perfect-place.de

oder per Fax an
» 0421-878 253 26

oder per Post an
» perfectplace GbR
Waller Ring 4,
28219 Bremen

oder auch ganz einfach über
das » Anmeldeformular im
Web auf perfect-place.de.

Stationsleitungen/Führungskräfte können Ihre Mitarbeiter auch über den » PEWES-Managerzugang eintragen.



BRINGEN SIE IHRE BILDUNGSPLANUNG INS GLEICHGEWICHT

Bei perfectplace wissen wir um den Spagat zwischen Familie, Beruf und Weiterbildung. Zeitmanagement und Organisation ist hier alles. Schön, wenn es jemanden gibt, der Ihnen zumindest einen kleinen Teil abnimmt.

Die perfectplace Bildungsmanagement GbR verknüpft ihre Kompetenzen mit anerkannten Partnern vor Ort, damit für Sie ein Weiterbildungssystem höchster Qualität, Flexibilität und Praxistauglichkeit entsteht.

Neben einer enormen Kompetenz-Vielfalt verbindet uns vor allem eines: Das Wissen um die Bedeutung passgenauer und qualitativer Fort- und Weiterbildung und der Wunsch, Ihr Bildungsvorhaben so flexibel und individuell wie möglich zu gestalten.

Und das bedeutet für uns: Teilnehmer:innen und Arbeitgeber:innen kontinuierlich zu beraten und zu unterstützen, damit Ihre Lebensqualität und die der Menschen, die Sie pflegen und begleiten, steigt und auf Dauer höchstmöglich bleibt.

Bleiben Sie in Balance. Wir helfen Ihnen dabei.



KOOPERATIONSPARTNER PERFECTPLACE

Dr. Michael Richter
Geschäftsführung, Software-Entwicklung und IT
mrichter@perfect-place.de

Dr. Jaqueline Bomball
Geschäftsführung, Pädagogische Leitung
Tel: 0421 - 43 49 33 17 / jbomball@perfect-place.de

Jenni Splitt
Marketing und Design
Tel: 0421 - 22 29 38 10 + 11 / jsplitt@perfect-place.de

Jessica Gast
Bildungskoordination und Controlling
Tel: 0421 - 22 29 38 10 / jgast@perfect-place.de

Daniela Meyer
Beratung, Kundenservice
Tel: 0421 - 22 29 38 11 / dmeyer@perfect-place.de

ANMELDUNG

Ihre Anmeldung schicken Sie uns bitte per Post, Fax oder E-Mail zu oder melden Sie sich elektronisch unter www.perfect-place.de an. Die Anmeldung ist verbindlich, sobald sie von uns bestätigt wird. Die Teilnehmerzahl der Kurse ist mitunter begrenzt. Gehen mehr Anmeldungen ein, als Plätze zur Verfügung stehen, entscheidet die Reihenfolge des Eingangs der Anmeldungen über die Teilnahme. Wir bitten Sie deshalb, sich möglichst frühzeitig anzumelden. Für den Fall, dass Ihr gewählter Kurs bereits ausgebucht ist, senden wir Ihnen die nächstmöglichen Termine desselben Seminars unaufgefordert per e-Mail zu. Geben Sie also bitte immer Ihre (oder eine für Sie abrufbare) e-Mail-Adresse an.

RÜCKTRITT

Sollten Sie an dem Kurs wider Erwarten nicht mehr teilnehmen können, so teilen Sie uns dies bitte umgehend mit. Abmeldungen müssen immer schriftlich erfolgen (per Brief, Fax oder e-Mail – gültig ab Eingang). Bei Powerkursen ist eine Stornierung der Teilnahme bis zu 14 Tage vor Kursdurchführung kostenlos möglich. Danach wird eine Bearbeitungsgebühr von 10 Prozent der Teilnahmegebühr erhoben. Ausnahme: Sie stellen nach vorheriger Absprache mit uns eine/n Ersatzteilnehmer/in. Bei Zusatzqualifikationen ist die Absage bis 14 Tage vor Beginn für eine kostenlose Stornierung möglich; von Fort- und Weiterbildungen können Sie nach Anmeldung innerhalb der ersten vier Wochen kostenlos zurücktreten, danach entsteht ebenfalls jeweils eine Bearbeitungsgebühr von 10 Prozent der Kosten. Bereits erfolgte Teilnahmen an Powerkursen und Fachcoaching-Sitzungen werden Ihnen dann zum Einzelkurspreis in Rechnung gestellt – bereits gezahlte Raten und die 10%ige Startgebühr wird Ihnen selbstverständlich zurückerstattet, sofern diese die tatsächlich entstandenen Kosten übersteigen.

PROGRAMMÄNDERUNG

Änderungen und Ergänzungen des Seminarprogramms sowie von Kursterminen behalten wir uns vor.

KURSGEBÜHR

Die Kursgebühr ist ohne Abzug nach Erhalt der Rechnung – spätestens aber binnen zwei Wochen nach Ausstellungsdatum - zu begleichen. In der Teilnahmegebühr sind die Seminarunterlagen, die Teilnahme an der Online-Bildungsmanagementsoftware und die Registrierung in unserer Datenbank enthalten.

RECHTSBEHELFSBELEHRUNG

Alle Selbstlernmaterialien, die Sie im Zuge der Powerkurse, Zusatzqualifikationen oder Fort- und Weiterbildungen erhalten, unterliegen dem Copyright der perfectplace GbR und dürfen nicht weitergegeben oder vervielfältigt werden. Bei Zuwiderhandlungen behalten wir uns rechtliche Schritte vor.

HERAUSGEBER

perfectplace Bildungsmanagement GbR
Waller Ring 4, 28219 Bremen
Fon 0421-22293810
Fax 0421-87825326
service@perfect-place.de

Klinikum Bremerhaven-Reinkenheide
gemeinnützige GmbH
Postbrookstraße 103
27570 Bremerhaven
Fon 0471 299-2411
Fax 0471 299-3578
Jara.Hintke@klinikum-bremerhaven.de

gültig 01.01.2022 - 31.12.2022

Fotos & Grafiken Titel © pressmaster - Fotolia.com © goodluz - Fotolia.com © Rido - Fotolia.com © pressmaster - Fotolia.com © Karl-Heinz Laube_pixelio.de © Andreas Hermsdorf_pixelio.de © Edyta Pawlowska - Fotolia.com © Klicker_pixelio.de © Depositphotos_146078359_original © RainerSturm_pixelio.de © contrastwerkstatt - Fotolia.com © Susanne C. Schneider_pixelio.de © Andrea Damm_pixelio.de © Photographee.eu - Fotolia.com © koszivu - Fotolia.com © goodluz - Fotolia.com © Ocskay Bence - Fotolia.com © Yuri Arcurs - Fotolia.com © Bernd Kasper_pixelio.de © Depositphotos_119316086_original © Rawpixel - Fotolia.com © rcx - Fotolia.com und © mpfphotography - Fotolia.com © Yuri Arcurs - Fotolia.com © goodluz - Fotolia.com © freepik_2597273, alle weiteren Fotos © freepik

Alle Rechte, insbesondere der Vervielfältigung und der Verbreitung (auch auszugsweise), vorbehalten. perfectplace 2021.

LAYOUT UND SATZ

Jenni Splitt, perfectplace Bildungsmanagement GbR

BREMERHAVEN

PFLICHTFORTBILDUNGEN

IT- UND EDV-KOMPETENZ

HYGIENE

MEDIZIN UND PFLEGE

KOMMUNIKATION UND PERSÖNLICHKEIT

FÜHRUNG UND MANAGEMENT

BETRIEBLICHE GESUNDHEITSFÖRDERUNG

INTERKULTURELLES

